

● Fachadas Funcionales en acero

 **VORTEX** | By  **DOBLAMOS**
FACHADAS FUNCIONALES



DOBLAMOS

UN MUNDO DE ACERO

Somos una empresa Colombiana con más de 40 años de experiencia, especializada en la transformación y venta de acero. La única empresa en Colombia con un completo portafolio de productos y servicios en acero.

Le ofrecemos a nuestros clientes las mejores soluciones en ingeniería, asesoría, fabricación, entregas y construcción de proyectos a través de nuestras 5 líneas de negocio.



**VENTA
DE ACERO**



**CENTRO DE
SERVICIOS**

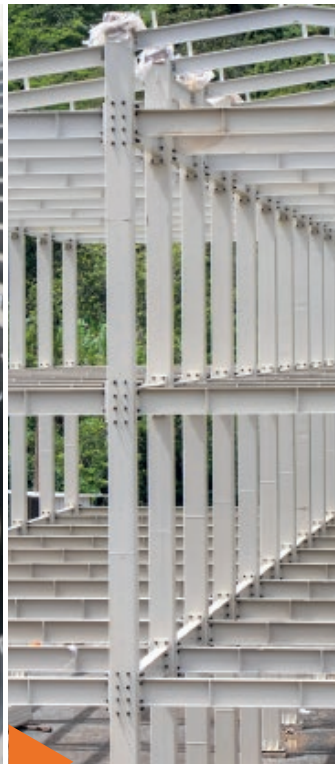

**ESTRUCTURAS
METÁLICAS**



**FACHADAS
METÁLICAS**

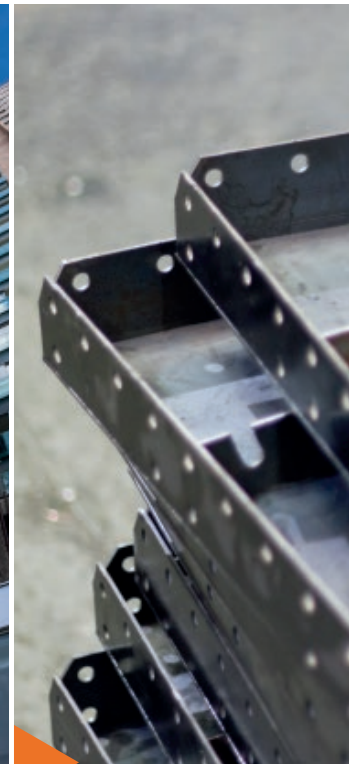

FORMALETAS



REPÚBLICA
DOMINICANA

PUERTO
RICO

GUATEMALA

EL
SALVADOR

NICARAGUA

COSTA RICA

PANAMÁ

COLOMBIA

ECUADOR

PERÚ

3

**Calidad, versatilidad,
asesoría y respaldo
de más de 40 años**



Metodología BIM

Integramos en nuestros procesos de construcción la metodología BIM, garantizando la confiabilidad de nuestros productos e integrándonos a la perfección en ambientes de trabajo colaborativos para lograr fachadas de alto impacto y de excelente calidad.

Consultoría y acompañamiento personalizado

DOBLAMOS acompaña a sus clientes a enfrentarse a los más grandes retos de ingeniería y arquitectura.

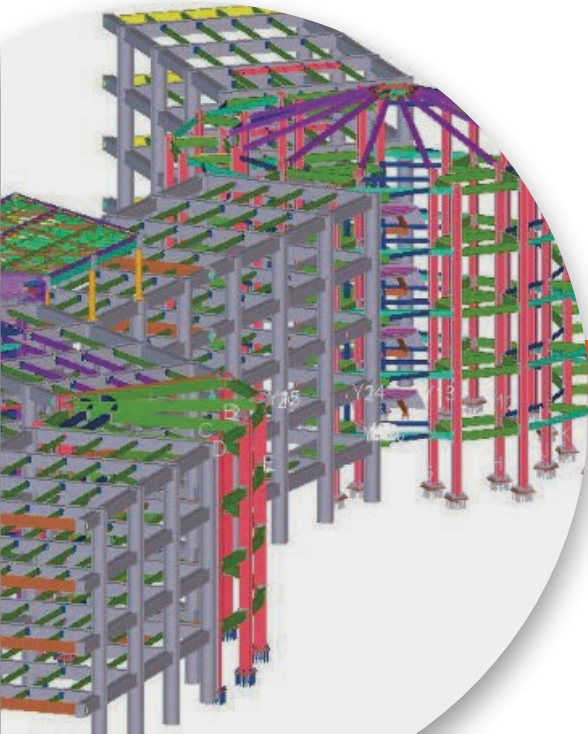

Recursos tecnológicos e ingeniería

Nos enfocamos en cumplir los más grandes estándares de diseño, fabricación e instalación.

BIBLIOTECA ARTES DOBLAMOS

Nuestra empresa cuenta con un catálogo de patrones estandarizados que nos han permitido optimizar su producción.

Desarrollamos todo tipo de soluciones metálicas para la arquitectura con los procesos más avanzados de transformado del metal por medio de corte CNC y punzonado para crear fachadas de todas las formas, volúmenes y texturas imaginables.

Ofrecemos proyectos estéticos y modernos que se integran con la tendencia innovadora de las principales ciudades del país.

Los diferentes tipos de arte en las láminas perforadas tienen una gran variedad de aplicaciones en la decoración y exhibición de productos exteriores e interiores para hogar, diseño de oficinas, decoración de edificios, entre otros.

GRUPO CIRCLE

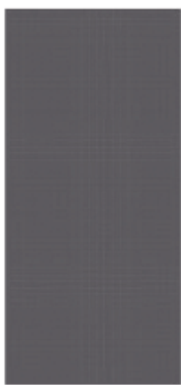

REF. CT1

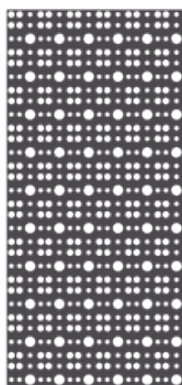

REF. BOL



REF. SFERA

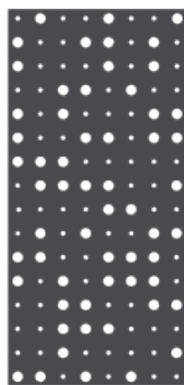

REF. APLIS

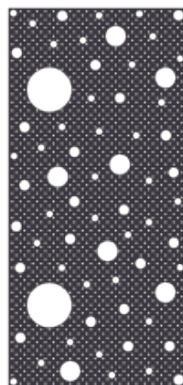

REF. KUGEL

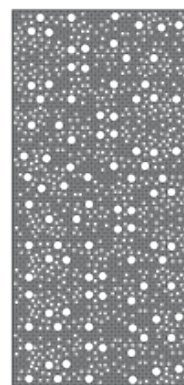

REF. VIVA

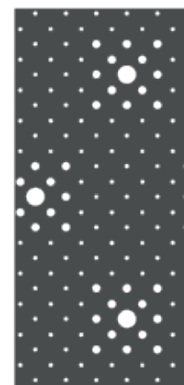

REF. RING

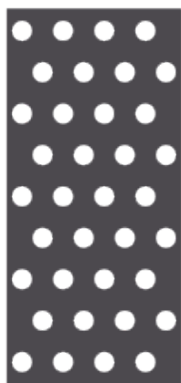

REF. CT7

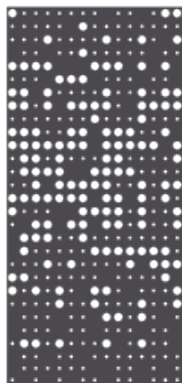

REF. PALLO



REF. CT2

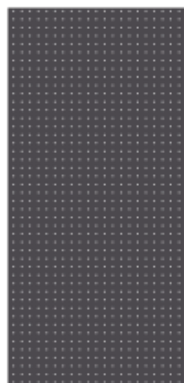

REF. CP2

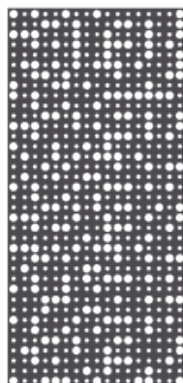

REF. CIRKEL



REF. GRUPA

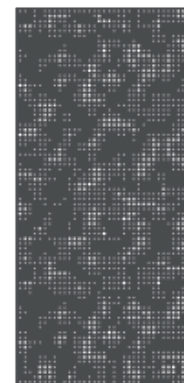

REF. ALMA

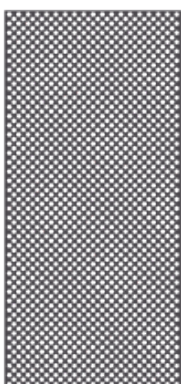

REF. CP5

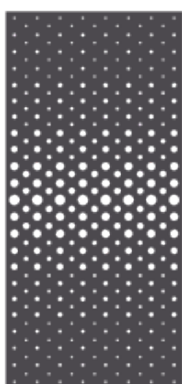

REF. KULÚ

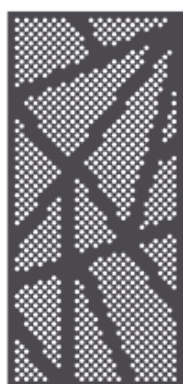

REF. KREIS



REF. KONO

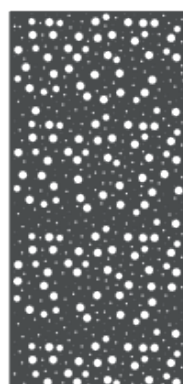

REF. NERÚ

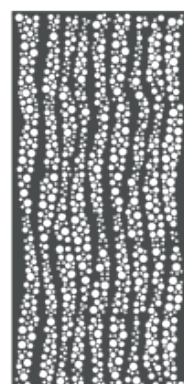

REF. CASCADA



REF. MOTION

GRUPO SQUARE



REF. PIAZZA



REF. VERDI



REF. FLERE

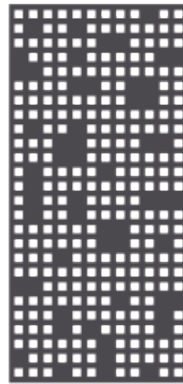

REF. PLATZ

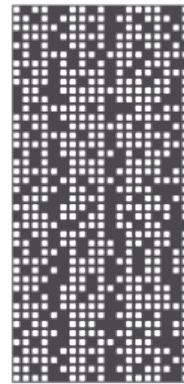

REF. BLOCKS

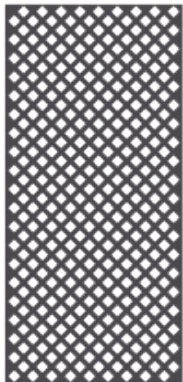

REF. CARRÉ



REF. PRACA

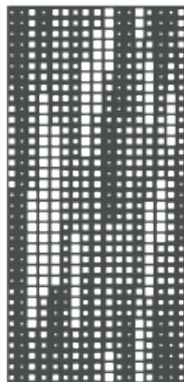

REF. ELECTRO



REF. DITTO

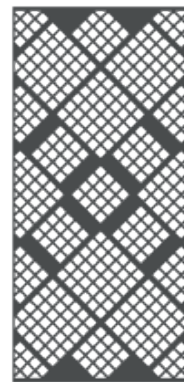

REF. CRETA



REF. ZEUS

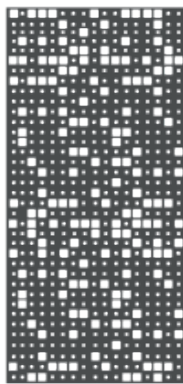

REF. BINARIO



REF. KOLMIO

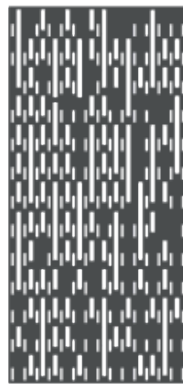

REF. TECHNO

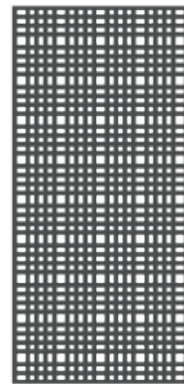

REF. CELIK

GRUPO MAGLIA

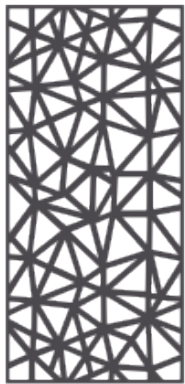

REF. MASKE



REF. HALO



REF. OCESA



REF. ESPIGA



REF. PLASA



REF. VERKKO



REF. BOSTON



REF. MAGIA



REF. VIENNA

GRUPO CLÚSTER



REF. SETTI

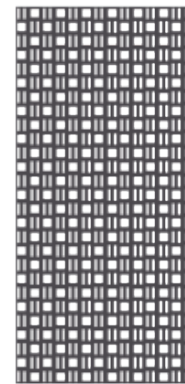

REF. REEKS



REF. NIZ



REF. GENA



REF. SADA

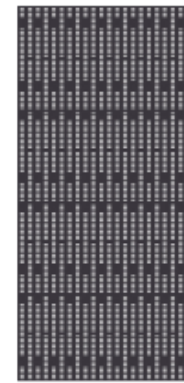

REF. SET

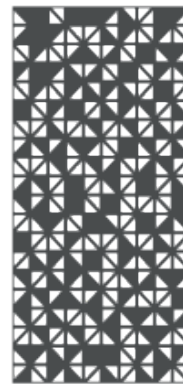

REF. CARTAGO



REF. BENZ

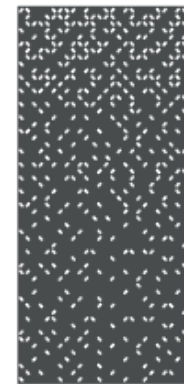

REF. HB

GRUPO NATURE



REF. BAMBÚ 1



REF. BAMBÚ 2



REF. HELICONIA



REF. TERAS



REF. FOREST



REF. HOJA P



REF. LITHOS



REF. FUSIS



REF. KOV

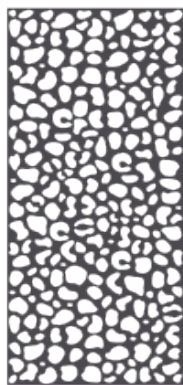

REF. OCEL



REF. DESERT

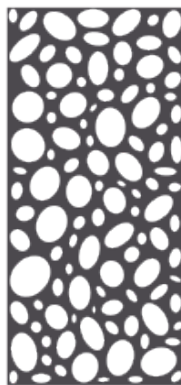

REF. CELULLAR

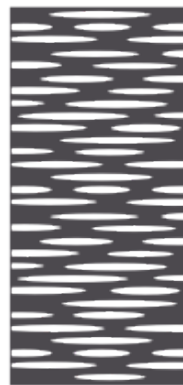

REF. HOPUR



REF. BALAZO

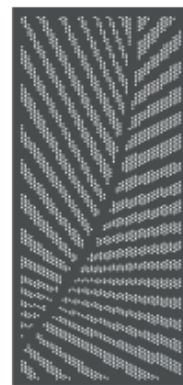

REF. PALMA



REF. ÁPICE



REF. PALMA



REF. WOVEN



REF. DABA

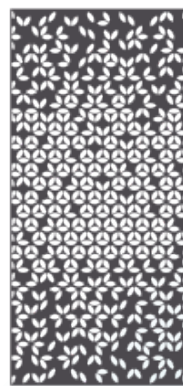

REF. NARAVA



REF. NATURA



REF. BRANCH



REF. HOJA

SOMOS EXPERTOS

- Contamos con un equipo humano de expertos, encaminado al acompañamiento y desarrollo de proyectos.
- Trabajamos con software especializado para el desarrollo de la ingeniería de detalle (Tekla, Inventor, Revit y AutoCAD)
- En nuestras plantas disponemos de tecnología que nos permite desarrollar productos con especificaciones fuera de lo común, por ejemplo, los dobleces que superan los 5.5 mts.
- Somos expertos en los procesos de corte, doblado y punzonado.
- Acompañamiento técnico y comercial.
- Diseño bajo normatividad aplicada según país, zona, condiciones particulares y necesidades del proyecto.
- Solución alineada con los requerimientos estéticos y técnicos de la obra.



CARACTERÍSTICAS GENERALES

- El panel ha sido diseñado para ser usado como revestimiento exterior o interior.
- Se puede instalar en forma vertical u horizontal según diseño.
- Este panel es utilizado en aplicaciones de control solar pasivo.
- Ofrecemos paneles en aluminio y galvanizado con una gran gama de colores disponibles, manejamos también el acabado oxidado por medio de químicos controlados, lo que hace que la pieza no se siga oxidando.

CIELOS

- **Paneles**
Lámina galvanizada cal 18 o aluminio cal 16.
- **Tubería**
PTE 60x60 mm galvanizada o aluminio.
- **Soportes**
Lámina galvanizada o inox cal 14.

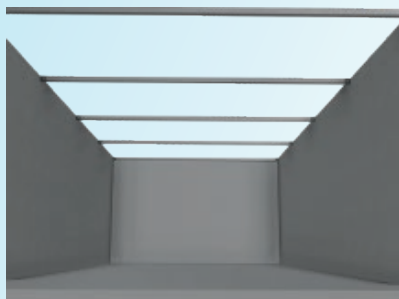

ESTRUCTURA

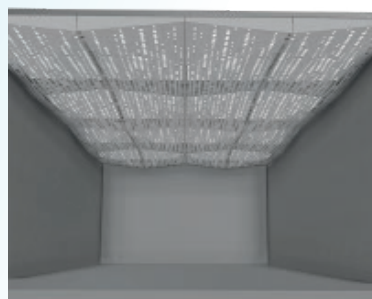

PÁNELES

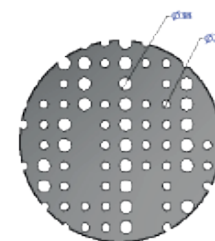
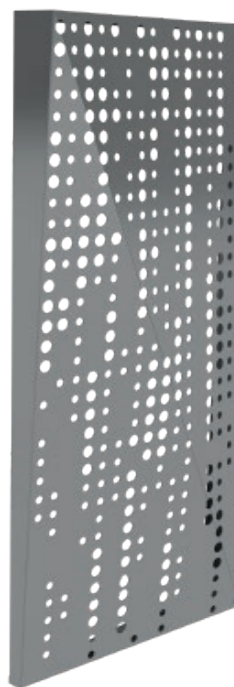

DETALLE A



VISTA SUPERIOR

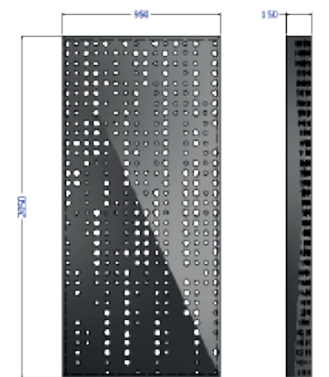

VISTA FRONTAL

VISTA LATERAL

PASAMANOS

- **Paneles**
Lámina galvanizada cal 16.
- **Tubería**
PTE 60x60 mm galvanizada.
- **Soportes**
Lámina HR 1/4".

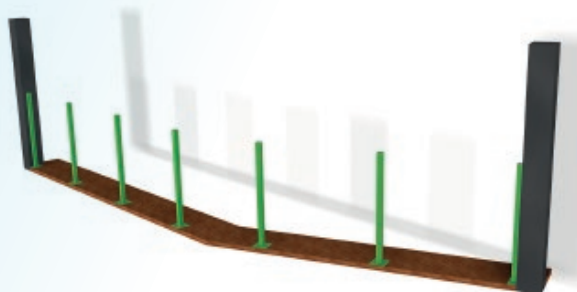
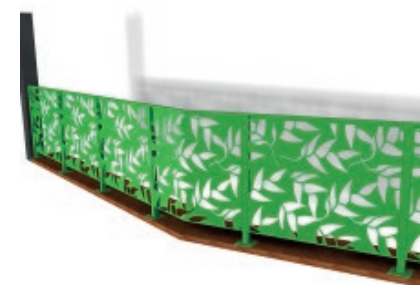
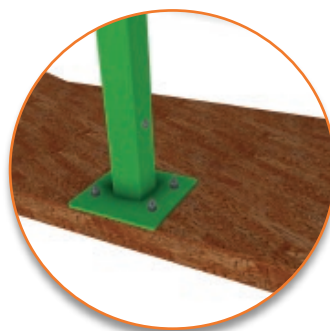

DETALLE B

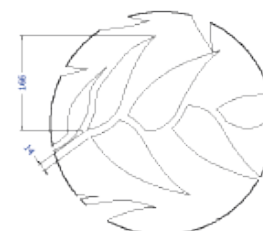

DETALLE C

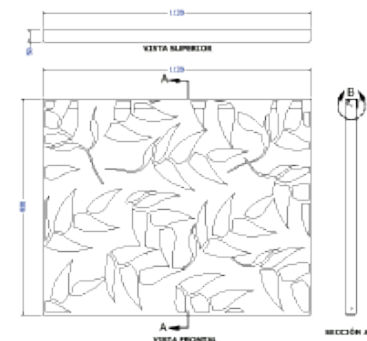

VISTA FRONTAL

SECCIÓN A-A

CORTASOLES MÓVILES

- **Paneles**
Lámina galvanizada cal 16 o aluminio cal 14.
- **Tubería**
PTE 60X60 mm galvanizada o aluminio.
- **Soportes**
Lámina galvanizada o inox cal 14.



VISTA EN PLANTA

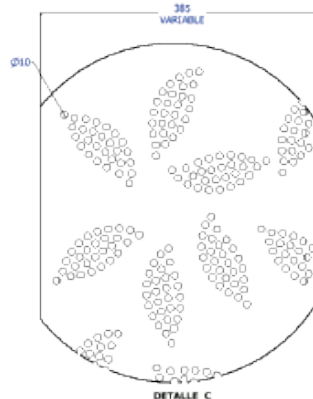
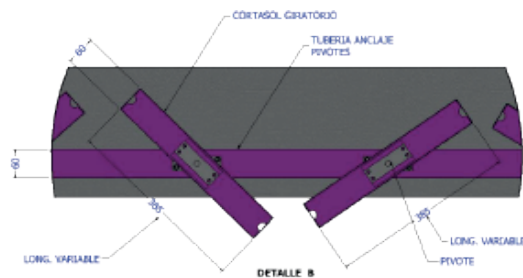
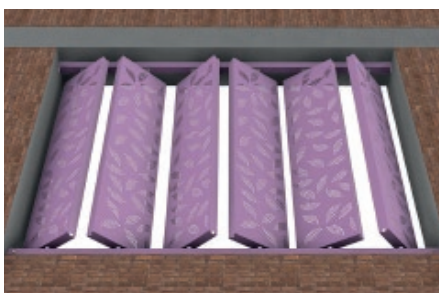

CORTASOLES FIJOS

- **Páneles**
Lámina galvanizada cal 18 o aluminio cal 16.
- **Soportes**
Lámina galvanizada o inox cal 14.

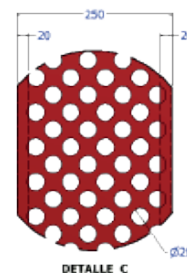
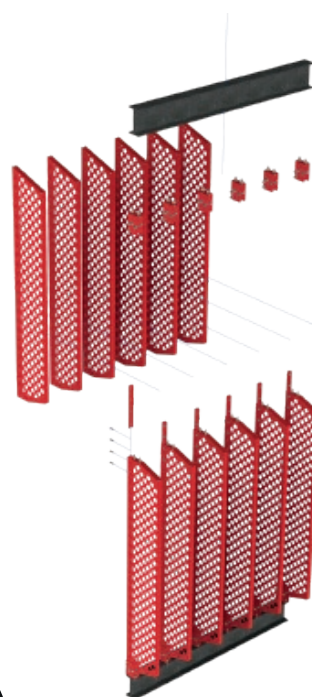
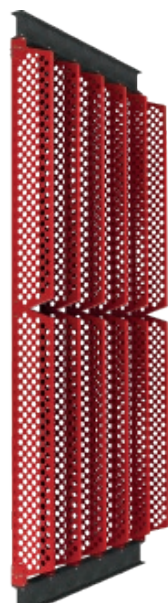

DETALLE
INSTALACIÓN
SOPORTE

FACHADAS 3D

- **Páneles:** Lámina galvanizada cal 16 o aluminio cal 14.
- **Tuberfa:** PTE 60x60 mm galvanizada o aluminio.
- **Tornillerfa:** Inoxidable.
- **Soportes:** Lámina galvanizada o inox cal 14.

CONVEXO

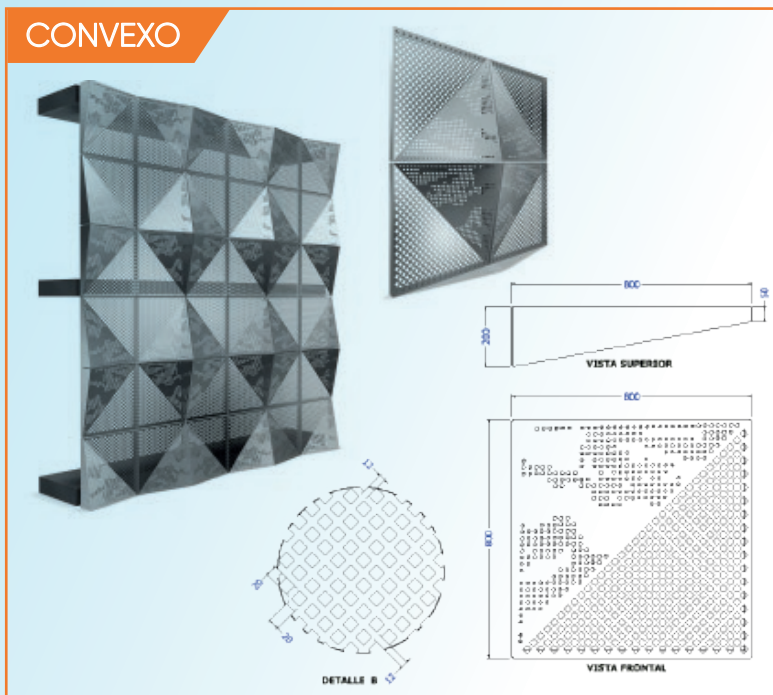

CÓNCAVO

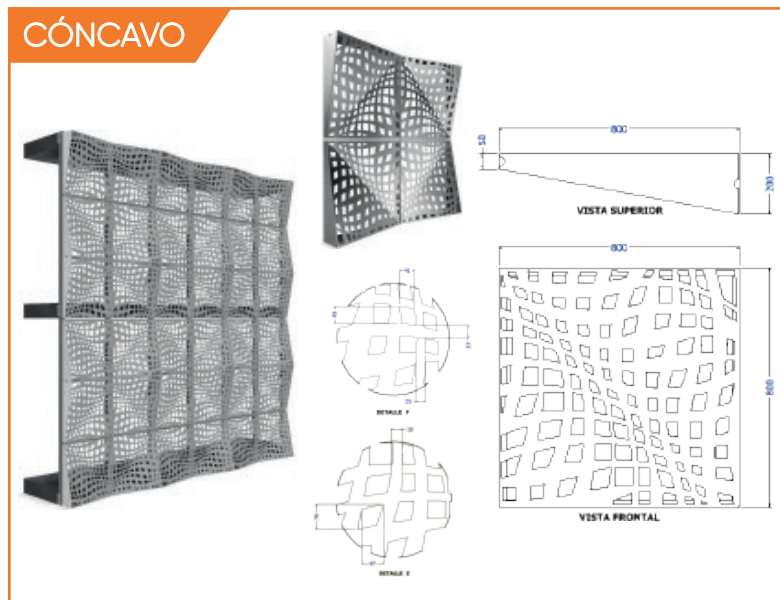

ZIG ZAG

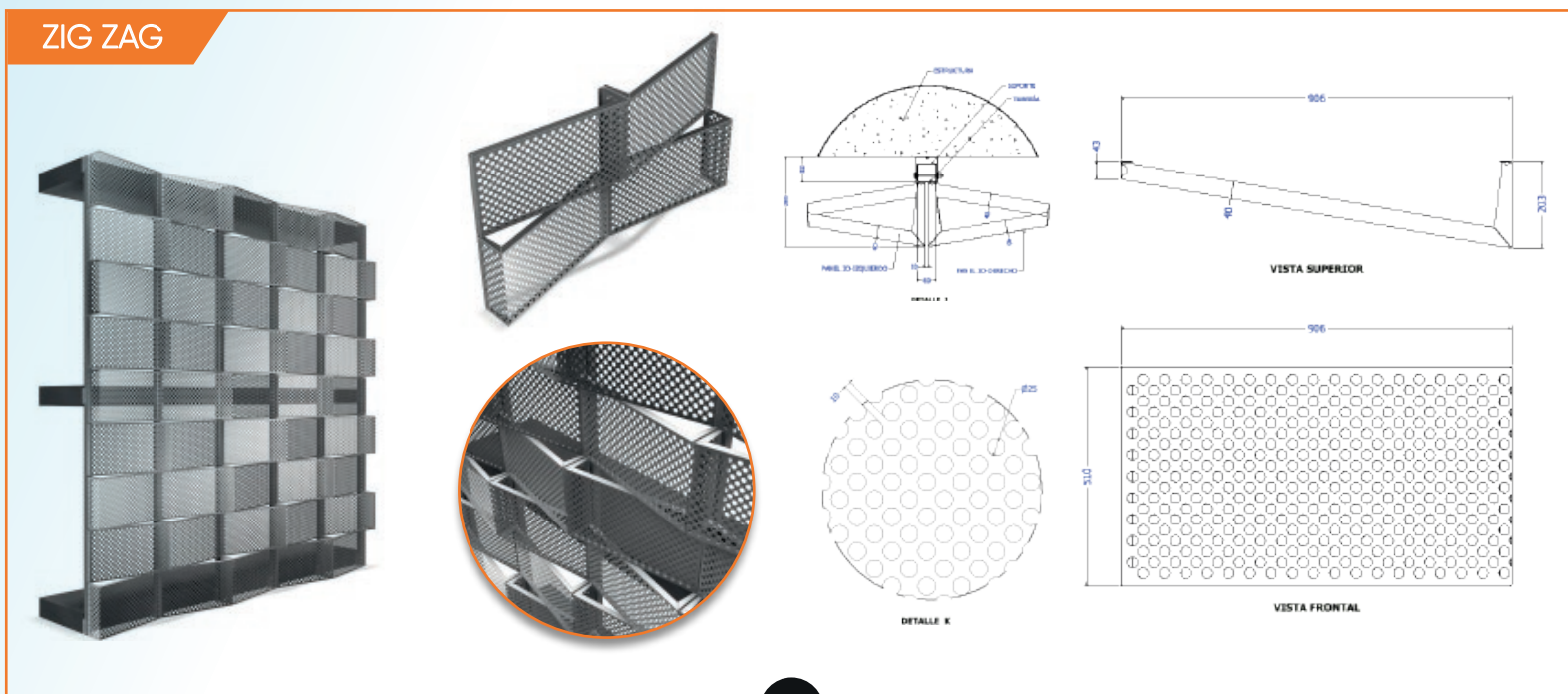

PIRÁMIDE

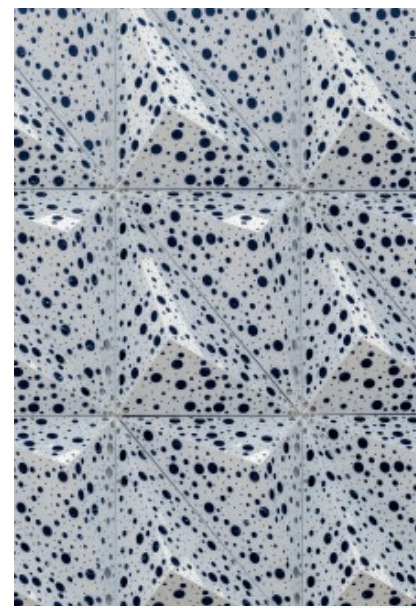
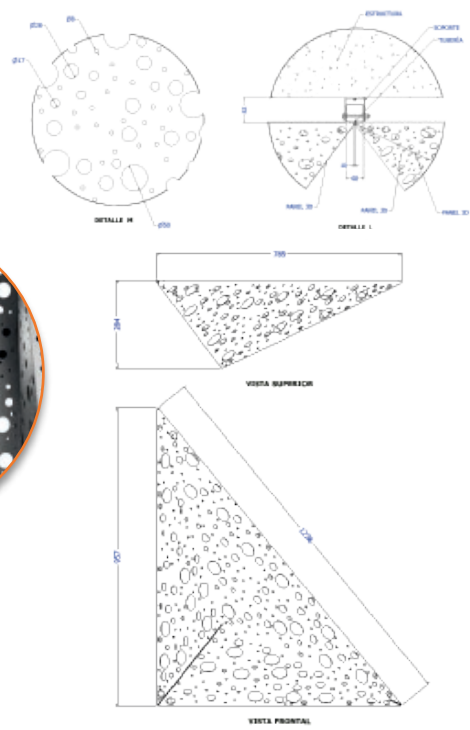
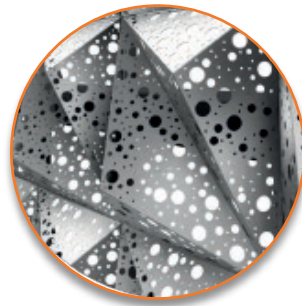
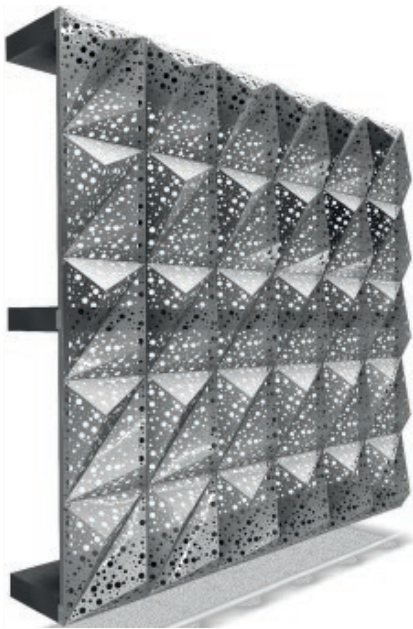

TRAPECIO

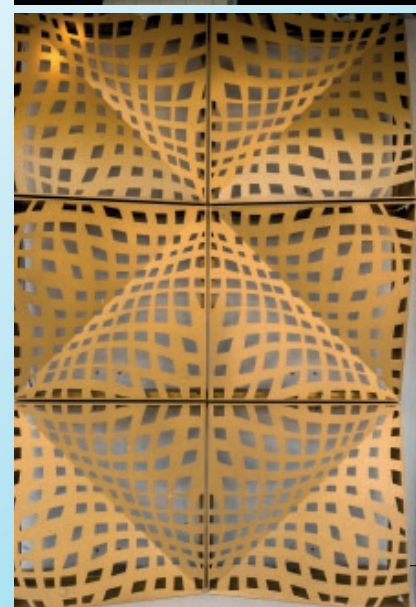
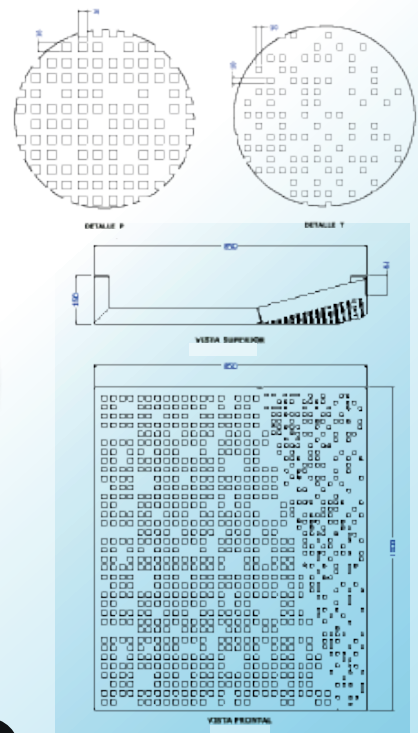
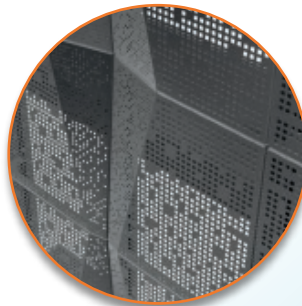
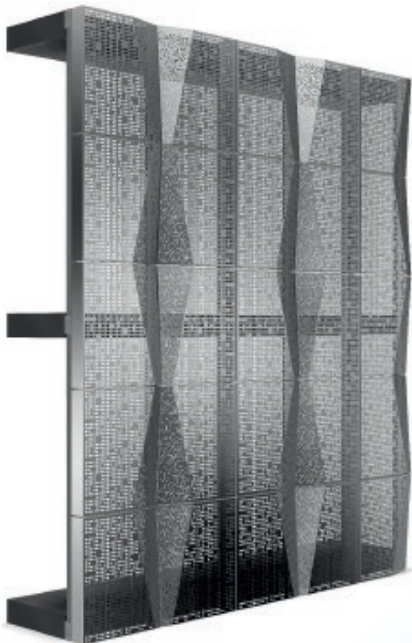

LOUVERS / PERSIANAS

- **Louvers:** Lámina galvanizada o aluminio
- **Tubería:** PTE 60X60 mm galvanizada o aluminio.
- **Soportes:** Lámina galvanizada o inox cal 14.
- **Tornillería:** Inox.
- **Acabado:** Pintura electrostática

TIPO C - TIPO Z



TIPO RECTÁNGULO



MODULACIÓN VARIABLE



PERFORADOS

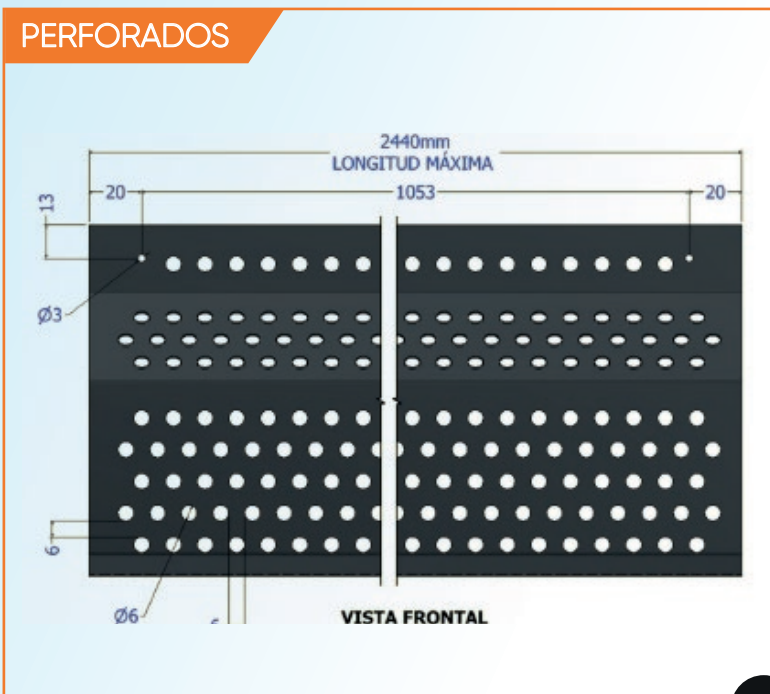

ACABADO

Pintura electrostática en polvo tipo poliéster o acabado madera tono a elección

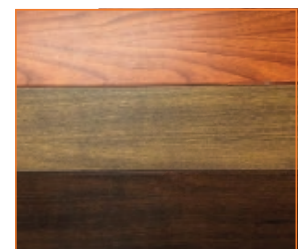

PUERTAS METÁLICAS

TÉCNICAS Y RUTA DE EVACUACIÓN

Puertas tipo persiana, lisas inyectadas en poliuretano, engrafadas (no soldadas), microperforadas, acústicas, diseñadas especialmente para cuartos técnicos, eléctricos, buitrones, subestaciones, entre otros. Con sistemas de apertura que ofrecen el nivel de seguridad requerido por el espacio a intervenir.

ARQUITECTÓNICAS GRAN FORMATO

Puertas inyectadas en poliuretano, engrafadas (no soldadas), elaboradas con lámina modulada, para uso en accesos principales residenciales. Este tipo de puerta es un elemento seguro con un elevado nivel de elegancia, puede ir acompañado de módulos fijos superiores o laterales elaborados bajo el mismo sistema.

ARQUITECTÓNICAS PERFORADAS

Accesos personalizados para espacios que requieran aireamiento, iluminación y diseño. Bastidores perimetrales, ocultos o expuestos, de acuerdo a la necesidad, pintura poliéster electrostática para una mayor garantía y durabilidad.

MULTIUSOS

Puertas inyectadas en poliuretano, engrafadas (no soldadas), lisas o ranuradas, para múltiples accesos. Posibilidad con persiana o microperforado parcial inferior, superior o lateral de acuerdo a la necesidad con el fin de generar aireamiento, puede contar también con una mirilla en vidrio que permita el registro.

El sistema de engrafe utilizado nos permite ofrecer un acabado diferente a cada cara del ala, permitiendo variedad de combinaciones, por ejemplo: 2 colores diferentes, acabado oxidado y pintura, entre otros.



PUERTAS METÁLICAS

SISTEMA ABATIBLE O PIVOTADO

PUERTA DOBLE ALA LISA INYECTADA CON BARRA ANTIPÁNICO Y MONTANTE EN PERSIANA

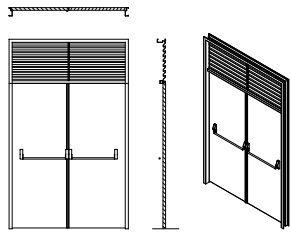

PUERTA SENCILLA PERFORADA CON BASTIDOR OCULTO

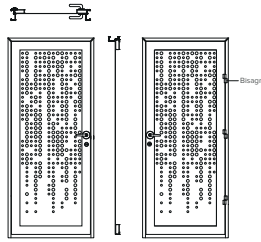

PUERTA DOBLE ALA TIPO PERSIANA

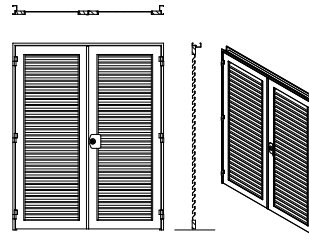

PUERTA SENCILLA LISA INYECTADA CON MIRILLA Y MONTANTE EN PERSIANA

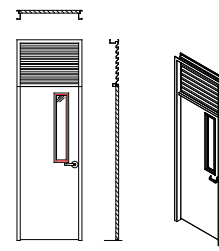

SISTEMA CORREDIZO

DETALLES CONSTRUCTIVOS

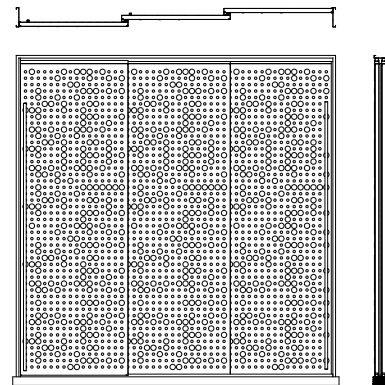
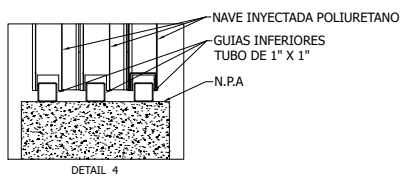
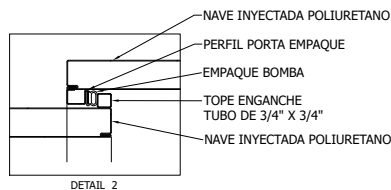
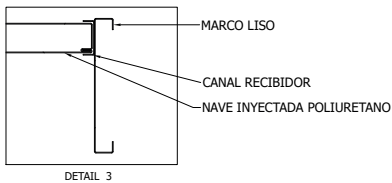
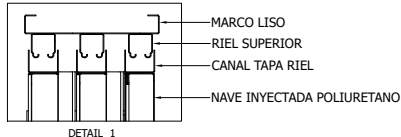

ELEVACIÓN FRONTAL

SISTEMA PLEGABLE

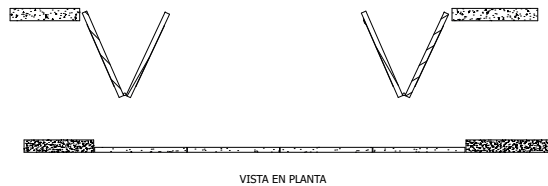

VISTA EN PLANTA

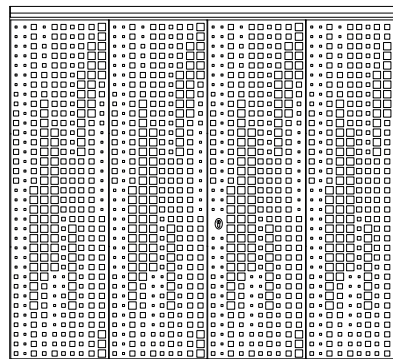

VISTA FRONTAL

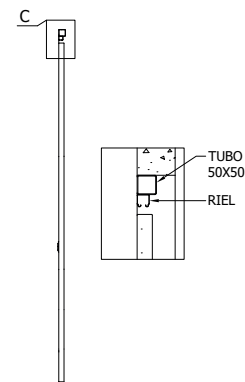

VISTA LATERAL



INSTALACIÓN FACHADAS

Orientación del panel vertical u horizontal según modulación o diseño.

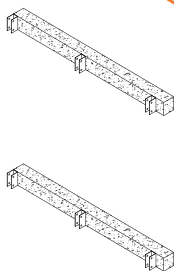

PASO 1

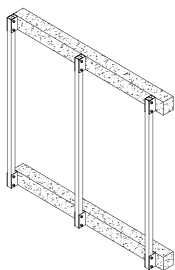

PASO 2

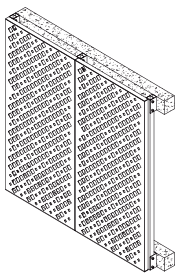

PASO 3

TUBERÍA EN GALVANIZADO O ALUMINIO SEGÚN ESPECIFICACIÓN

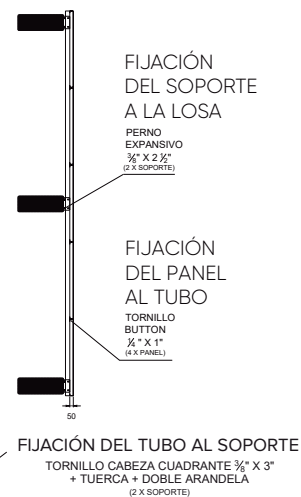
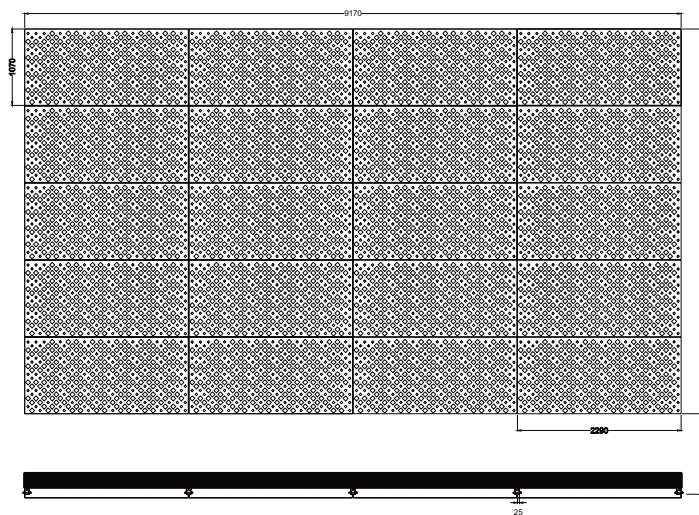
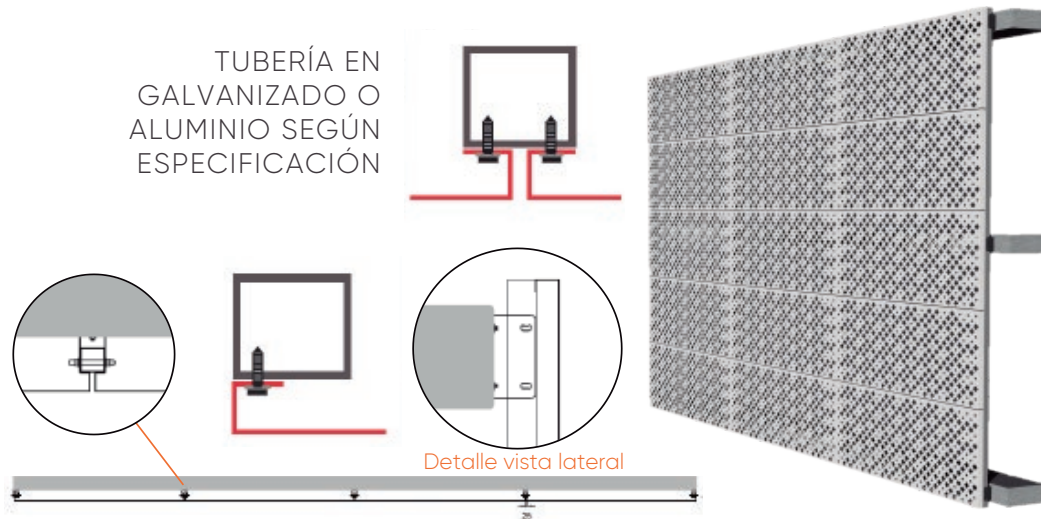

► NUESTRO SISTEMA ES MODULAR, LO QUE GARANTIZA LA OPTIMIZACIÓN DEL ÁREA A INSTALAR EN LAS DISTRIBUCIONES DE SUS PROYECTOS.



COLANTA CARIBE

Arquitecto:
Arq. Daniel Quintero
González

Constructor:
Francisco Javier Valencia
IPE Constructora

Área:
130 m²

Lugar:
Medellín

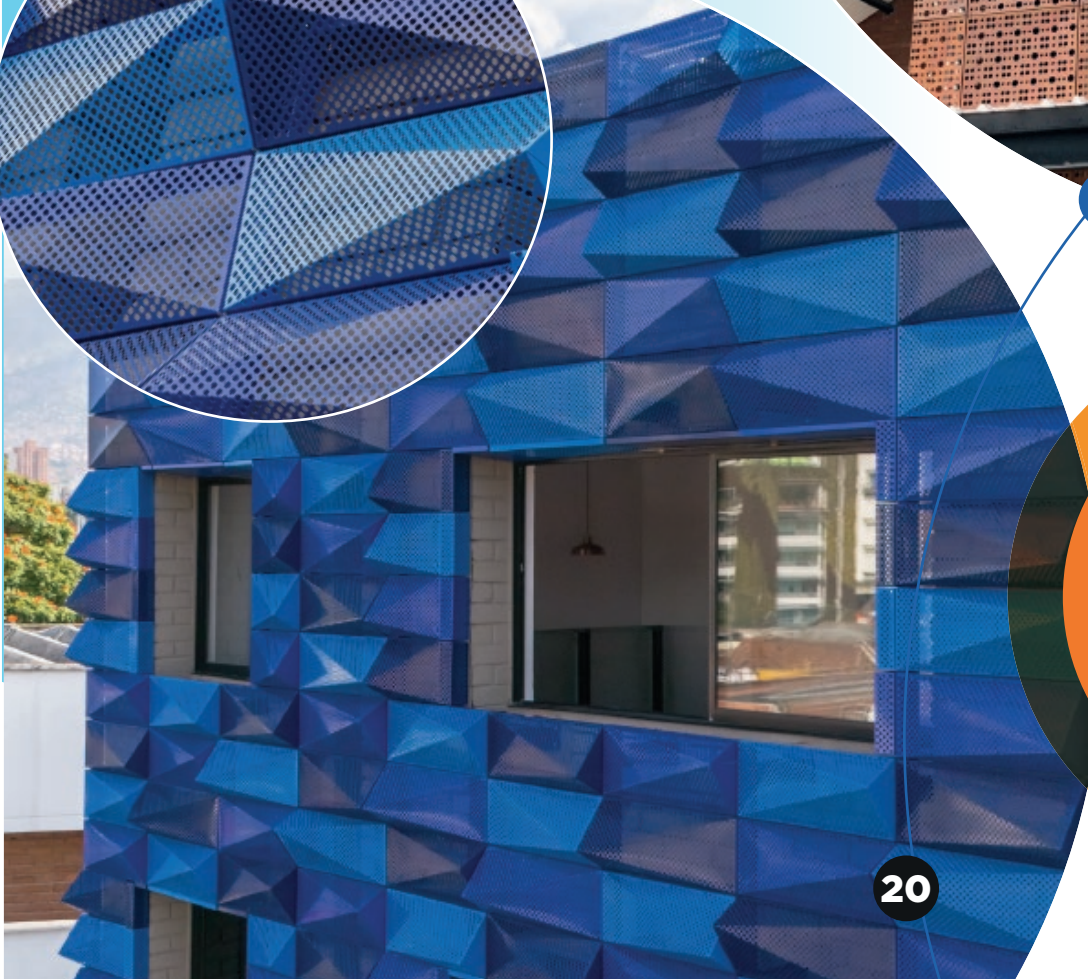
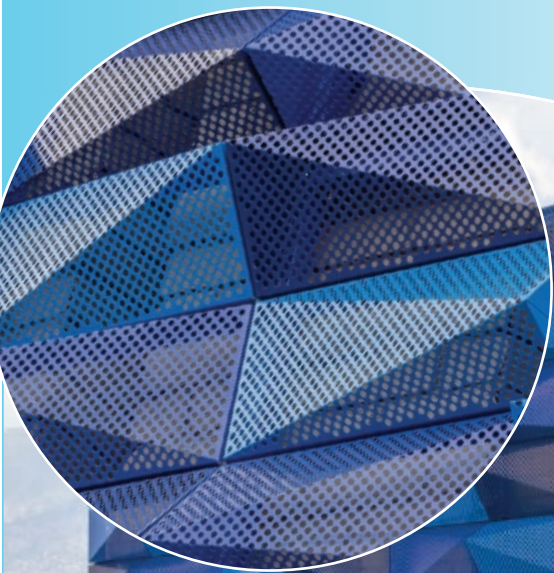

FACHADA 3D DOBLAMOS

Diseño:
Equipo Vortex

Área:
112 m²

Lugar:
Medellín

COLINA

Arquitecto:
SC Arquitectura
Constructor:
Contex
Área:
313 m²
Lugar:
Marinilla



SUBESTACIÓN DE POLICÍA LAS PALMAS

Arquitecto:
RRP Arquitectos
Constructor:
Mogacon - Tamayo
Ingenieros
Área:
115 m²
Lugar:
Envigado





EL TESORO ETAPA 4

Constructor:
Arquitectura y Concreto
Área:
400 m²
Lugar:
Medellín





DUVILLE MEDELLÍN

Arquitecto:
Gómez Piedrahíta Arquitectura

Constructor:
Arquitectura y Concreto

Área:
1.100 m²

Lugar:
Medellín



COLISEO METROPOLITANO

Constructor:
Consortio Coliseo
Metropolitano

Área:
580 m²

Lugar:
Girardota



ÉXITO TULUÁ

Arquitecto:
Grupo Éxito

Área:
240 m².

Lugar:
Tuluá



HOTEL MONTANA

Arquitecto:
Juan Guillermo
Aristizábal Ramírez.

Área:
110 m²

Lugar:
Bello



**INSTITUCIÓN
UNIVERSITARIA
DIGITAL DE
ANTIOQUIA**

Constructor:
Grupo SyC

Área:
690 m²

Lugar:
Medellín



**NOVEX
ESCAZÚ**

Arquitecto:
Felipe Morales y Asociados

Constructor:

EDICA

Área:
96 m²

Lugar:

Escazú, San José
Costa Rica





**PARQUE
PÚBLICO CIUDAD
BICENTENARIO**

Arquitecto:
Gómez Piedrahíta
Arquitectura

Constructor:
Construcciones Civiles s.a.s

Área:
1022 m².

Lugar:
Cartagena



**UNIVERSIDAD
CATÓLICA
LUIS AMIGÓ**

Arquitecto:
Juan Forero Arquitectos
Constructor:
Muros y Techos
Área:
1.520 m²
Lugar:
Medellín



NUTRIUM

Arquitecto:
Grupo Arquitectura
Gerencia de Infraestructura
Postobón
Constructor:
Nutrimenti de Colombia
Área:
289 m²
Lugar:
Copacabana



**PLAZA
BEILLÍN**

Arquitecto:
Gómez Piedrahíta
Arquitectura
Constructor:
Convel
Área:
147 m²
Lugar:
Bello



VIVA ENVIGADO

Arquitecto:
Condiseño Arquitectos
Constructor:
Ménsula
Área:
1820 m² cortasoles
352 m² cerramiento
Lugar:
Envigado



**PISCINAS
HERNANDO
BOTERO O'BYRNE**

Arquitecto:
MOL Arquitectos
Constructor:
Ladecol Ingeniería
Área:
820 m2
Lugar:
Cali



EL TERRAL

Arquitecto:
ALH Arquitectura

Constructor:
Alemol s.a.s

Área:
80 m²

Lugar:
Medellín



COLEGIO MONTESSORI

Arquitecto:
Javier Vera Arquitectos
Constructor:
Constructivamente
Área:
260 unidades
Lugar:
Medellín



VENTAJAS FACHADAS

Relación costo – mantenimiento con ciclos de vida prolongados.
Excelente factura final.
Fabricación industrializada evitando reprocesos en obra.
Acabados con pintura poliéster en polvo electrostática con aditivos de resina y pigmentos de alta durabilidad libres de solventes.
Experiencia de más de 40 años en proyectos metálicos, iluminación y ventilación natural.
Diseños personalizados.
Ensamble 100% mecánico sin modificaciones en obra.
Trabajamos con software especializado para el desarrollo de la ingeniería a detalle.
Tecnología de punta para especificaciones fuera de lo común.
Ingeniería y diseño a la medida de los proyectos.
Acompañamiento técnico y comercial.
Expertos en corte, doblado y punzonado.
Trabajamos con metodología BIM.
Optimización en tiempos de respuesta.
Diversidad de colores y acabados.
Disponibilidad inmediata para inicio de ingeniería, diseño, elaboración de cronograma y compra de materiales nacionales o importados.
Dossier del proyecto: certificados de materiales, certificados del proceso, planos AS BUILT, registro fotográfico y manual de mantenimiento.

DESCRIPCIÓN TÉCNICA

Material: Galvanizado calibre 16 o aluminio calibre 14 según especificaciones.
Color: Según diseño y especificación.
Pintura: Electrostática poliéster en polvo con aditivos de resina y pigmentos de alta durabilidad libres de VOC.
Acabado: Liso y perforado ref según especificación.
Medida: 2290 x 1070 mm panel estándar.
Espesor: 50 mm panel estándar.

VORTEX



SABANETA

Carrera 48A # 60 A - Sur 123
Teléfono: (604) 288 20 44
Sabaneta, Antioquia.

MEDELLÍN

Carrera 52 # 39 - 48
Teléfono: (604) 232 35 74
Medellín, Antioquia.

AVENIDA 33

Carrera 52 # 36 - 65
Teléfono: (604) 320 75 05
Medellín, Antioquia.

RIONEGRO

Carrera 50 # 43 A - 03
Teléfono: (604) 320 75 01
Rionegro, Antioquia.

✉ contactenos@doblamos.com

Doblamos   

Vortex 

www.doblamos.com